



บันทึกข้อความ

ส่วนงาน ศูนย์บริหารจัดการทรัพย์สิน สำนักงานอธิการบดี โทร. 42113

ที่ อว. 660201.3.10/ ๑๖๑

วันที่ 5 มิถุนายน 2569

เรื่อง โปรดลงนามประกาศศูนย์บริหารจัดการทรัพย์สิน

เรียน ผู้อำนวยการศูนย์บริหารจัดการทรัพย์สิน

ตามประกาศมหาวิทยาลัยขอนแก่น (ฉบับที่ 1130/2567) ลงวันที่ 8 พฤษภาคม 2567 เรื่อง หลักเกณฑ์ และเงื่อนไขจำหน่ายอาหารหรือสินค้าประเภทหาบเร่ แผงลอย บริเวณรอบบึงสีฐาน และอุทยาน เทคโนโลยีการเกษตร มหาวิทยาลัยขอนแก่น (เอกสารแนบ 1) และประกาศศูนย์บริหารจัดการทรัพย์สิน มหาวิทยาลัยขอนแก่น (ฉบับที่ 20/2568) ลงวันที่ 19 ธันวาคม 2568 เรื่อง รับสมัครคัดเลือกผู้ประกอบการเพื่อ จำหน่ายอาหารหรือสินค้าประเภทหาบเร่ แผงลอย บริเวณพื้นที่ (C) ลานป่าดู่ ทิศใต้ของอุทยานเทคโนโลยีการเกษตร ครั้งที่ 6 กำหนดระยะเวลาให้สิทธิ 6 เดือน ระหว่างวันที่ 1 มกราคม 2569 ถึงวันที่ 30 มิถุนายน 2569 (เอกสารแนบ 2) ความตามแจ้งแล้วนั้น

บัดนี้ ใกล้สิ้นสุดระยะเวลาให้สิทธิแก่ผู้ประกอบการบริเวณพื้นที่ดังกล่าว

ดังนั้น เพื่อให้การดำเนินการจัดสรรพื้นที่ดังกล่าวเป็นไปด้วยความเรียบร้อย ศูนย์ฯ ได้จัดทำ ประกาศเปิดรับสมัครคัดเลือกผู้ประกอบการเพื่อจำหน่ายอาหารหรือสินค้าประเภทหาบเร่ แผงลอย บริเวณพื้นที่ (C) ลานป่าดู่ ทิศใต้ของอุทยานเทคโนโลยีการเกษตร หากเห็นชอบ โปรดพิจารณาลงนามประกาศฯ ที่แนบมา พร้อมนี้

จึงเรียนมาเพื่อโปรดพิจารณา

(นายคณิน เกษมสุข)

พนักงานจัดเก็บรายได้

(ผู้ช่วยศาสตราจารย์นายแพทย์ไพฑูรย์ ประภีภาณวัตร)
รักษาการแทนผู้อำนวยการศูนย์บริหารจัดการทรัพย์สิน

- 5 มิ.ย. 2569

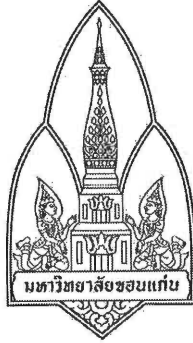

ประกาศศูนย์บริหารจัดการทรัพย์สิน มหาวิทยาลัยขอนแก่น

(ฉบับที่ ๑๖ /๒๕๖๙)

เรื่อง รับสมัครคัดเลือกผู้ประกอบการเพื่อจำหน่ายอาหารหรือสินค้าประเภทหาบเร่ แผงลอย
บริเวณพื้นที่ (C) ลานป่าดู่ ทิศใต้ของอุทยานเทคโนโลยีการเกษตร ครั้งที่ ๗

อาศัยอำนาจตามความในข้อ ๘.๑ แห่งระเบียบมหาวิทยาลัยขอนแก่น ว่าด้วย หลักเกณฑ์และแนวปฏิบัติ
ในการจัดการจำหน่ายอาหารหรือสินค้าประเภทหาบเร่ แผงลอย ภายในมหาวิทยาลัยขอนแก่น พ.ศ. ๒๕๖๗
และข้อ ๔ ของประกาศมหาวิทยาลัยขอนแก่น (ฉบับที่ ๑๑๓๐/๒๕๖๗) เรื่อง หลักเกณฑ์ และเงื่อนไขจำหน่าย
อาหารหรือสินค้าประเภทหาบเร่ แผงลอย บริเวณรอบบึงสีฐาน และอุทยานเทคโนโลยีการเกษตร
มหาวิทยาลัยขอนแก่น พ.ศ. ๒๕๖๗ จึงได้กำหนดหลักเกณฑ์และเงื่อนไขการรับสมัครคัดเลือกผู้ประกอบการ ดังนี้

ข้อ ๑ กำหนดพื้นที่ผ่อนปรน (แผนผังพื้นที่ตามเอกสารแนบท้ายประกาศ)

พื้นที่ C บริเวณลานป่าดู่ ทิศใต้ของอุทยานเทคโนโลยีการเกษตร

ข้อ ๒ ระยะเวลาให้สิทธิ

- ระหว่างวันที่ ๑ กรกฎาคม ๒๕๖๙ ถึงวันที่ ๓๑ ธันวาคม ๒๕๖๙ เป็นระยะเวลา ๖ เดือน
- อนุญาตให้จำหน่าย ระหว่างเวลา ๐๖.๐๐ - ๑๐.๐๐ น. ของทุกวัน

ข้อ ๓ อัตราค่าธรรมเนียม ขนาดพื้นที่ ประเภทสินค้าที่อนุญาตให้จำหน่าย

พื้นที่ C	รายเดือน	ขนาดพื้นที่	ประเภทสินค้า
ผู้ประกอบการทั่วไป	๖๐๐	๙ ตร.ม.	อาหาร/เครื่องดื่ม/ สินค้า
ผู้ประกอบการรถจำหน่ายอาหาร เคลื่อนที่ (Food Truck)	๑,๐๐๐	๙ ตร.ม.	อาหาร/เครื่องดื่ม/ สินค้า

ข้อ ๔ ผู้สมัครเพื่อขอรับสิทธิจำหน่ายสินค้าหาบเร่ แผงลอย ต้องมีคุณสมบัติ ดังนี้

๔.๑ ผู้สมัครต้องเป็นบุคคลที่บรรลุนิติภาวะ หรือนิติบุคคลที่จดทะเบียนถูกต้องตามกฎหมาย

๔.๒ ไม่มีหนี้สินผูกพัน และไม่เป็นบุคคลที่มีข้อพิพาททางคดีกับมหาวิทยาลัยขอนแก่น

ข้อ ๕ เอกสารประกอบการสมัคร

๕.๑ กรณีประกอบกิจการจำหน่ายอาหารและเครื่องดื่ม

(๑) ใบสมัครประกอบกิจการชั่วคราว จำนวน ๑ ฉบับ

(๒) สำเนาบัตรประจำตัวประชาชนของผู้สมัคร จำนวน ๑ ฉบับ

(๓) รูปภาพที่ระบุสินค้าที่จำหน่ายหรือภาพถ่ายร้านค้า

ข้อ ๖ เงื่อนไขและหลักเกณฑ์ในการใช้พื้นที่ผ่อนปรน

๖.๑ ผู้ที่ประสงค์จะสมัครเพื่อขอรับสิทธิจำหน่ายสินค้าในพื้นที่ผ่อนปรน C สามารถติดต่อรับใบสมัครได้ที่ ศูนย์บริหารจัดการทรัพย์สิน อาคารชั้นเดียว บริเวณด้านทิศตะวันออกอาคารพจน์ สารสิน (ด้านทิศตะวันตก อาคาร ๒๕ ปี มหาวิทยาลัยขอนแก่น)

๖.๒ ผู้ที่ประสงค์จะสมัครเพื่อขอรับสิทธิใช้พื้นที่ประเภทรายเดือน ต้องกรอกข้อความในใบสมัครพร้อมแนบเอกสารหลักฐาน ตามที่ระบุไว้ในข้อ ๕

ทั้งนี้ ผู้สมัครต้องชำระค่าธรรมเนียมการสมัคร จำนวน ๑๐๐ บาท (หนึ่งร้อยบาทถ้วน) ต่อใบสมัคร ๑ ล็อค โดยกำหนดให้ผู้สมัคร ๑ ราย สามารถยื่นขอประกอบกิจการได้ไม่เกิน ๒ ล็อค (ล็อคติดกันเท่านั้น)

๖.๓ ผู้สมัครต้องยื่นเอกสารหลักฐานประกอบการสมัครให้ครบถ้วน โดยเมื่อผู้สมัครยื่นเอกสารใบสมัครแล้ว จะขอถอนคืนมาแก้ไขเพิ่มเติมข้อเสนอ หรือยกเลิกมิได้ หากตรวจสอบพบว่า ขาดคุณสมบัติหรือยื่นเอกสารไม่ครบ มหาวิทยาลัยจะตัดสิทธิผู้สมัครนั้นทันที

๖.๔ มหาวิทยาลัยสงวนสิทธิในการพิจารณาคัดเลือกผู้สมัครตามประเภทสินค้าที่ระบุในประกาศฉบับนี้ ค่าตัดสินของผู้อำนวยการให้ถือเป็นที่สุด

๖.๕ ผู้ได้รับสิทธิใช้พื้นที่ต้องดำเนินการชำระค่าธรรมเนียม

(๑) พื้นที่ผ่อนปรน C

- ประเภทรายเดือน ติดต่อชำระค่าธรรมเนียม ณ ศูนย์บริหารจัดการทรัพย์สิน อาคารชั้นเดียว บริเวณด้านทิศตะวันออกอาคารพจน์ สารสิน (ด้านทิศตะวันตกอาคาร ๒๕ ปี มหาวิทยาลัยขอนแก่น) เมื่อชำระค่าธรรมเนียมแล้วจะได้รับบัตรประจำตัวหาบเร่ แผงลอย จากศูนย์ฯ เพื่อเข้าจำหน่ายตามพื้นที่ที่ได้รับสิทธิ

๖.๖ ผู้ได้รับสิทธิใช้พื้นที่ต้องเข้าประกอบกิจการด้วยตนเองเท่านั้น ไม่อนุญาตให้นำล็อคที่ได้รับสิทธิให้บุคคลอื่นเช่าช่วงหรือให้บุคคลอื่นมาจำหน่ายแทน

๖.๗ หาบเร่ แผงลอยไม่สามารถประกอบกิจการนอกพื้นที่ที่ได้รับสิทธิ หากต้องการพื้นที่จำหน่ายเพิ่มเติม จะต้องลงทะเบียนและชำระค่าธรรมเนียมเพิ่มตามหลักเกณฑ์และเงื่อนไขของศูนย์เท่านั้น

/ข้อ ๗ ข้อปฏิบัติ...

ข้อ ๗ ข้อปฏิบัติในการจำหน่ายหาบเร่ แผงลอย ให้เป็นไปตามประกาศมหาวิทยาลัยขอนแก่น (ฉบับที่ ๑๑๓๐/๒๕๖๗) เรื่อง หลักเกณฑ์ และเงื่อนไขจำหน่ายอาหารหรือสินค้าประเภทหาบเร่ แผงลอย บริเวณรอบบึงสีฐาน และอุทยานเทคโนโลยีการเกษตร มหาวิทยาลัยขอนแก่น พ.ศ. ๒๕๖๗

ประกาศ ณ วันที่ ๕ มิถุนายน พ.ศ. ๒๕๖๙

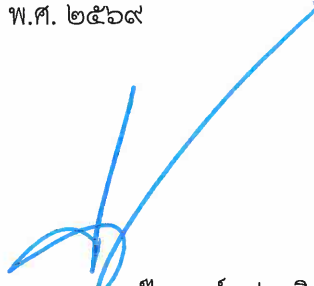

(ผู้ช่วยศาสตราจารย์ไพฑูรย์ ประภักฐานวัตร)

รักษาการแทนผู้อำนวยการศูนย์บริหารจัดการทรัพยากรพืชิน

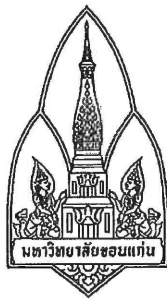

ประกาศมหาวิทยาลัยขอนแก่น

(ฉบับที่ 1130/2567)

เรื่อง หลักเกณฑ์ และเงื่อนไขจำหน่ายอาหารหรือสินค้าประเภทหาบเร่ แผงลอย บริเวณรอบบึงสีฐาน
และอุทยานเทคโนโลยีการเกษตร มหาวิทยาลัยขอนแก่น

เพื่อให้เกิดความเป็นระเบียบเรียบร้อย สวยงาม เหมาะสม เกิดความปลอดภัยในการใช้พื้นที่และการจราจร บริเวณรอบบึงสีฐาน และอุทยานเทคโนโลยีการเกษตร ตามนโยบายของมหาวิทยาลัยขอนแก่น อาศัยอำนาจตามระเบียบมหาวิทยาลัยขอนแก่น ว่าด้วย หลักเกณฑ์และแนวปฏิบัติในการจัดการจำหน่ายอาหารหรือสินค้าประเภทหาบเร่ แผงลอย ภายในมหาวิทยาลัยขอนแก่น พ.ศ. 2567 ข้อที่ 11 จึงได้กำหนดหลักเกณฑ์และเงื่อนไข ดังนี้

ข้อ 1 ประกาศนี้เรียกว่า “ประกาศมหาวิทยาลัยขอนแก่น (ฉบับที่ 1130/2567) เรื่อง หลักเกณฑ์ และเงื่อนไขจำหน่ายอาหารหรือสินค้าประเภทหาบเร่ แผงลอย บริเวณรอบบึงสีฐาน และอุทยานเทคโนโลยีการเกษตร มหาวิทยาลัยขอนแก่น”

ข้อ 2 ประกาศนี้ให้ใช้บังคับตั้งแต่วันถัดจากวันประกาศเป็นต้นไป

ข้อ 3 ในประกาศนี้

“มหาวิทยาลัย”	หมายความว่า	มหาวิทยาลัยขอนแก่น
“อธิการบดี”	หมายความว่า	อธิการบดีมหาวิทยาลัยขอนแก่น
“ศูนย์”	หมายความว่า	ศูนย์บริหารจัดการทรัพย์สิน มหาวิทยาลัยขอนแก่น
“ผู้อำนวยการ”	หมายความว่า	ผู้อำนวยการศูนย์บริหารจัดการทรัพย์สิน มหาวิทยาลัยขอนแก่น
“กอง”	หมายความว่า	กองป้องกันและรักษาความปลอดภัย
“ค่าธรรมเนียม”	หมายความว่า	ค่าตอบแทนจากการได้ใช้ หรือได้รับประโยชน์ในพื้นที่

ผ่อนปรนในช่วงระยะเวลาอันมีจำกัด ตามที่มหาวิทยาลัยกำหนด

“หาบเร่ แผงลอย” หมายความว่า ผู้ประกอบการที่จำหน่ายสินค้า อาหาร เครื่องดื่มที่ไม่มีสถานที่จำหน่ายลักษณะมั่นคงถาวร หรือมีการจำหน่ายที่มีการเคลื่อนที่ได้ เช่น รถจักรยานยนต์ รถพ่วงข้าง รถยนต์ หรือรถจำหน่ายอาหารเคลื่อนที่ (Food Truck) หรืออื่น ๆ โดยมีการจำหน่ายในสถานที่ที่มหาวิทยาลัยไม่ได้กำหนดให้เป็นสถานที่สำหรับจำหน่ายสินค้าโดยเฉพาะ

“พื้นที่ผ่อนปรน” หมายความว่า พื้นที่ภายในมหาวิทยาลัย ที่กำหนดให้หาบเร่ แผงลอยจำหน่ายสินค้าหรืออาหารได้เป็นการชั่วคราว

สำเนาถูกต้อง

(นายคณิน เกษมสุข)
พนักงานจัดเก็บรายได้

/“เจ้าหน้าที่”...

“เจ้าหน้าที่” หมายความว่า บุคคลที่สังกัดมหาวิทยาลัยขอนแก่นหรือบุคคลภายนอกที่ได้รับมอบหมายจากมหาวิทยาลัยอย่างเป็นทางการในการปฏิบัติหน้าที่ในการดูแลพื้นที่ จัดระเบียบสถานที่ บริหารจัดการด้านขยะ หรืออื่น ๆ ตามที่มหาวิทยาลัยมอบหมาย

“ใบเตือน” หมายความว่า หนังสือที่ออกให้เพื่อเตือนผู้ประกอบการ หรือบุคคลอื่น ๆ เพื่อให้ดำเนินการตามประกาศนี้ เนื่องจากการฝ่าฝืนหรือไม่ปฏิบัติตามประกาศนี้

“ค่าปรับ” หมายความว่า เงินที่ต้องชำระให้แก่มหาวิทยาลัยตามจำนวนที่มหาวิทยาลัยกำหนดเพื่อเป็นค่าปรับตามมาตรการบังคับทางปกครอง เนื่องจากการฝ่าฝืนหรือไม่ปฏิบัติตามประกาศนี้ อันอาจทำให้เกิดความเดือดร้อน รำคาญ หรือการเสียประโยชน์ของผู้อื่น

“ค่าเสียหาย” หมายความว่า เงินที่ต้องชำระให้แก่มหาวิทยาลัยตามจำนวนที่ได้จากการประเมินมูลค่าความเสียหายที่เกิดจากการกระทำของผู้ประกอบการ หรือผู้ที่ไม่ปฏิบัติตามประกาศนี้

“ค่าขนย้าย” หมายความว่า เงินที่ต้องชำระให้แก่มหาวิทยาลัยตามจำนวนของค่าใช้จ่ายที่เกิดจากการขนย้ายสิ่งของ อุปกรณ์ หรืออื่น ๆ ที่มหาวิทยาลัยต้องดำเนินการเพื่อให้เกิดความเรียบร้อยของสถานที่ และเป็นไปตามประกาศนี้

ข้อ 4 ให้ผู้อำนวยการเป็นผู้รักษาตามประกาศนี้ และในกรณีที่เกิดปัญหาในการตีความหรือปัญหาการปฏิบัติการตามประกาศนี้ ให้ผู้อำนวยการเป็นผู้วินิจฉัยชี้ขาดและให้ถือเป็นที่สุด

ข้อ 5 กำหนดพื้นที่ผ่อนปรน (แผนผังพื้นที่ตามเอกสารแนบท้ายประกาศ)

- 5.1 พื้นที่ A บริเวณบึงสีฐาน (ฝั่งทิศตะวันออก)
- 5.2 พื้นที่ B บริเวณลานปูนทางเข้าศูนย์ประชุมอเนกประสงค์กาญจนาภิเษก (ฝั่งทิศตะวันตก)
- 5.3 พื้นที่ C บริเวณลานป่าดู่ ทิศใต้ของอุทยานเทคโนโลยีการเกษตร
- 5.4 พื้นที่ D บริเวณลานกิจกรรม ฝั่งทิศใต้ของอาคารจตุรมุข อุทยานเทคโนโลยีการเกษตร

ข้อ 6 อัตราค่าธรรมเนียม ขนาดพื้นที่ ประเภทสินค้าที่อนุญาตให้จำหน่าย
ระบุในเอกสารแนบท้ายประกาศ

ข้อ 7 ผู้สมัครเพื่อขอรับสิทธิจำหน่ายสินค้าหาบเร่ แผงลอย ต้องมีคุณสมบัติ ดังนี้

- 7.1 ผู้สมัครต้องเป็นบุคคลที่บรรลุนิติภาวะ หรือนิติบุคคลที่จดทะเบียนถูกต้องตามกฎหมาย
- 7.2 ไม่มีหนี้สินผูกพัน และไม่เป็นบุคคลที่มีข้อพิพาททางคดีกับมหาวิทยาลัยขอนแก่น

ข้อ 8 เอกสารประกอบการสมัคร

8.1 กรณีประกอบกิจการจำหน่ายอาหารและเครื่องดื่ม

- 8.1.1 ใบสมัครประกอบกิจการชั่วคราว จำนวน 1 ฉบับ
- 8.1.2 สำเนาบัตรประจำตัวประชาชนของผู้สมัคร จำนวน 1 ฉบับ
- 8.1.3 ใบรับรองแพทย์แสดงผลการตรวจร่างกายทั่วไป จำนวน 1 ฉบับ

โดยต้องมีอายุไม่เกิน 30 วัน นับตั้งแต่วันที่ได้รับการตรวจจากแพทย์

8.1.4 รูปภาพที่ระบุสินค้าที่จำหน่ายหรือภาพถ่ายร้านค้า ^{สำเนาถูกต้อง}

(นายคณิน เกษมสุข)
พนักงานจัดเก็บรายได้

/8.2 กรณี...

8.2 กรณีประกอบกิจการจำหน่ายสินค้าทั่วไป

- 8.2.1 ใบสมัครประกอบกิจการชั่วคราว จำนวน 1 ฉบับ
8.2.2 สำเนาบัตรประจำตัวประชาชนของผู้สมัคร จำนวน 1 ฉบับ
8.2.3 รูปภาพที่ระบุสินค้าที่จำหน่ายหรือภาพถ่ายร้านค้า

ข้อ 9 เงื่อนไขและหลักเกณฑ์ในการใช้พื้นที่ผ่อนปรน

9.1 ผู้ที่ประสงค์จะสมัครเพื่อขอรับสิทธิจำหน่ายสินค้าในพื้นที่ผ่อนปรน สามารถดาวน์โหลดใบสมัครได้ที่ เว็บไซต์ <https://asset.kku.ac.th/> หรือ <https://www.facebook.com/KKUcomplex>

ทั้งนี้ กรณีผู้ที่ประสงค์จะสมัครจำหน่ายในพื้นที่ D บริเวณลานกิจกรรม ฝั่งทิศใต้ของอาคารจตุรमुख อุทยานเทคโนโลยีการเกษตร สามารถติดต่อรับใบสมัครได้ที่ อาคารอำนวยการ (ตึก L) อุทยานเทคโนโลยีการเกษตร คณะเกษตรศาสตร์ มหาวิทยาลัยขอนแก่น

9.2 ผู้ที่ประสงค์จะสมัครเพื่อขอรับสิทธิใช้พื้นที่ ต้องกรอกข้อความในใบสมัครให้ครบถ้วนและลงลายมือชื่อในเอกสารใบสมัคร พร้อมแนบเอกสารหลักฐาน ตามที่ระบุไว้ในข้อ 8 ผู้สมัครจักต้องยื่นเอกสารตามวัน เวลา และสถานที่ ระบุในเอกสารแนบท้ายประกาศนี้

ทั้งนี้ ผู้สมัครต้องชำระค่าธรรมเนียมการสมัคร จำนวน 50 บาท (ห้าสิบบาทถ้วน) ต่อใบสมัคร 1 ล็อค โดยกำหนดให้ผู้สมัคร 1 ราย สามารถยื่นขอประกอบกิจการได้ไม่เกิน 2 ล็อค (ล็อคติดกันเท่านั้น) และเอกสารการสมัคร 1 ชุด สามารถใช้สมัครเพื่อขอจำหน่ายสินค้าได้เพียง 1 พื้นที่ผ่อนปรน เท่านั้น

9.3 ผู้สมัครต้องยื่นเอกสารหลักฐานประกอบการสมัครให้ครบถ้วน โดยเมื่อผู้สมัครยื่นเอกสารใบสมัครแล้ว จะขอถอนคืนมาแก้ไขเพิ่มเติมข้อเสนอ หรือยกเลิกมิได้ หากตรวจสอบพบว่า ขาดคุณสมบัติหรือยื่นเอกสารไม่ครบ มหาวิทยาลัยจะตัดสิทธิผู้สมัครนั้นทันที

9.4 มหาวิทยาลัยสงวนสิทธิในการพิจารณาคัดเลือกผู้สมัครตามประเภทสินค้าที่ระบุในประกาศฉบับนี้ คำตัดสินของผู้อำนวยการให้ถือเป็นที่สุด

9.5 ผู้สมัครที่ผ่านการคัดเลือกให้เป็นผู้ได้รับสิทธิใช้พื้นที่ผ่อนปรน จะได้รับ บัตรประจำตัวหาบเร่แผงลอย จากศูนย์เพื่อเข้าจำหน่ายตามพื้นที่ที่ได้รับสิทธิ

9.6 ผู้สมัครที่ผ่านการคัดเลือกต้องเข้าประกอบกิจการด้วยตนเองเท่านั้น ไม่อนุญาตให้นำล็อคที่ได้รับสิทธิให้บุคคลอื่นเช่าช่วงหรือให้บุคคลอื่นมาจำหน่ายแทน

9.7 ผู้สมัครที่ได้รับสิทธิแล้ว เมื่อได้ชำระค่าธรรมเนียมแล้ว เจ้าหน้าที่จะออกใบเสร็จรับเงินไว้ให้เป็นหลักฐาน หากมีบุคคลใดแอบอ้าง หรือกระทำการเรียกร้อเงินหรือทรัพย์สินใด ๆ นอกจากที่กำหนด ให้แจ้งเป็นลายลักษณ์อักษรต่อมหาวิทยาลัยทันที

9.8 หากมหาวิทยาลัยมีความจำเป็นจะต้องใช้พื้นที่ผ่อนปรนเพื่อจัดงานหรือจัดกิจกรรมต่าง ๆ ของทางมหาวิทยาลัย หาบเร่ แผงลอยจะต้องคืนพื้นที่โดยไม่สามารถเรียกร้อค่าธรรมเนียมการใช้พื้นที่คืน ไม่ว่ากรณีใด ๆ โดยศูนย์จะแจ้งล่วงหน้าเป็นลายลักษณ์อักษร ไม่น้อยกว่า 7 วัน

สำเนาถูกต้อง

(นายคณิน เกษมสุข)
พนักงานจัดเก็บรายได้

/ทั้งนี้ ...

10.10 ห้ามหาบเร่ แผงลอย จำหน่ายอาหารและเครื่องดื่มที่มีส่วนผสมใด ๆ ของกัญชาหรือกัญชง และห้ามมิให้นำอาหารหรือเครื่องดื่มที่มีส่วนผสมใดๆ ของกัญชาหรือกัญชง เข้ามาบริเวณภายในมหาวิทยาลัย

10.11 ห้ามใช้ภาชนะและวัสดุที่ทำจากโฟมโดยเด็ดขาดและควรใช้บรรจุภัณฑ์ที่ย่อยสลายได้เท่านั้น

10.12 หากมีหาบเร่ แผงลอยที่ฝ่าฝืนเข้ามาใช้ประโยชน์จากพื้นที่เพื่อหารายได้โดยมิได้รับสิทธิ จะต้องทำการขนย้ายสิ่งของที่นำมาจำหน่ายโดยมิได้รับอนุญาตทั้งหมดออกจากพื้นที่ของมหาวิทยาลัยทันที และชำระค่าปรับจากการใช้พื้นที่โดยมิได้รับอนุญาต ในอัตรา 1,000 บาทต่อวัน และจะต้องจำหน่ายอยู่ในพื้นที่ซึ่งมหาวิทยาลัยกำหนดเท่านั้น

ทั้งนี้ หากตรวจพบว่าหาบเร่ แผงลอยไม่ปฏิบัติตามประกาศฉบับนี้ มหาวิทยาลัยจะดำเนินการออกไปเตือนทันทีที่ตรวจพบ และหากพบการกระทำดังกล่าวอีก มหาวิทยาลัยจะดำเนินการแจ้งเป็นลายลักษณ์อักษร และยกเลิกการใช้พื้นที่ผ่อนปรนทันที และจะไม่คืนเงินค่าธรรมเนียมไม่ว่ากรณีใด ๆ ทั้งสิ้น โดยหาบเร่ แผงลอยจักต้องเคลื่อนย้ายสินค้ารวมทั้งวัสดุ อุปกรณ์ สัมภาระออกจากพื้นที่ที่ได้รับสิทธิภายใน 3 วัน นับตั้งแต่วันที่แจ้งเป็นลายลักษณ์อักษร

ประกาศ ณ วันที่ 8 พฤษภาคม พ.ศ. 2567



(รองศาสตราจารย์ชาญชัย พานทองวิริยะกุล)

อธิการบดีมหาวิทยาลัยขอนแก่น

สำเนาถูกต้อง



(นายคณิน เกษมสุข)

พนักงานจัดเก็บรายได้

เอกสารแนบท้าย 1

ประกาศมหาวิทยาลัยขอนแก่น (ฉบับที่ 1130/2567) เรื่อง หลักเกณฑ์และเงื่อนไขการจำหน่ายสินค้าทาบแร่ แผลงลอย ภายในมหาวิทยาลัยขอนแก่น

กำหนดการ วัน เวลา สถานที่ในการยื่นเอกสารสมัคร

พื้นที่ผ่อนปรน	กำหนดการ	วันและเวลา	สถานที่
A บึงสีฐาน (ฝั่งตะวันออก) B บริเวณลานปูนทางเข้าสู่ศูนย์ประชุมอเนกประสงค์ กาญจนาภิเษก (ฝั่งทิศตะวันตก) C บริเวณลานป่าตู่ ทิศใต้ของอุทยาน เทคโนโลยีการเกษตร	ยื่นเอกสารสมัคร	15 - 24 พฤษภาคม 2567	ศูนย์บริหารจัดการทรัพย์สิน มหาวิทยาลัยขอนแก่น ชั้น 3 อาคารศูนย์อาหารและบริการ 1 (คอมเพล็กซ์)
	ประกาศรายชื่อผู้ได้รับสิทธิใช้พื้นที่	28 พฤษภาคม 2567	
	ชำระค่าธรรมเนียมต่าง ๆ	30 - 31 พฤษภาคม 2567	
D บริเวณลานกิจกรรม ฝั่งทิศใต้ของอาคารจตุรมุข อุทยานเทคโนโลยีการเกษตร	ยื่นเอกสารสมัคร	15 - 24 พฤษภาคม 2567	อาคารอำนวยการ (ตึก L) อุทยานเทคโนโลยีการเกษตร คณะเกษตรศาสตร์ มหาวิทยาลัยขอนแก่น
	ประกาศรายชื่อผู้ได้รับสิทธิใช้พื้นที่	28 พฤษภาคม 2567	
	ชำระค่าธรรมเนียมต่าง ๆ	30 - 31 พฤษภาคม 2567	

สำเนาถูกต้อง



(นายคณิน เกษมสุข)
พนักงานจัดเก็บรายได้

เอกสารแนบท้าย 2

ประกาศมหาวิทยาลัยขอนแก่น (ฉบับที่ 1130/2567) เรื่อง หลักเกณฑ์และเงื่อนไขการจำหน่ายสินค้าทาบเร่ แผงลอย ภายในามหาวิทยาลัยขอนแก่น

สถานที่จำหน่าย ระยะเวลา อัตราค่าธรรมเนียม ประเภทสินค้าที่อนุญาต

พื้นที่	สถานที่	ระยะเวลาให้สิทธิจำหน่าย	อัตราค่าธรรมเนียม (บาท/วัน)	อัตราค่าธรรมเนียม (บาท/เดือน)	ขนาดพื้นที่ (ตารางเมตร)	ประเภทสินค้า
A	บึงสีฐาน (ฝั่งตะวันออก)					
	ผู้ประกอบการทั่วไป	15.00 – 20.00 น.	60	1,200	15	อาหาร/เครื่องดื่ม/สินค้าที่เกี่ยวข้องกับสุขภาพเท่านั้น
	ผู้ประกอบการจำหน่ายอาหารเคลื่อนที่ (Food Truck)	15.00 – 20.00 น.	80	1,800	15	อาหาร/เครื่องดื่ม/สินค้าที่เกี่ยวข้องกับสุขภาพเท่านั้น
B	บริเวณลานบุญทางเข้าศูนย์ประชุมอเนกประสงค์กาญจนาภิเษก (ฝั่งทิศตะวันตก)					
	ผู้ประกอบการทั่วไป	15.00 – 20.00 น.	60	1,200	4	อาหาร/เครื่องดื่ม/สินค้าที่เกี่ยวข้องกับสุขภาพเท่านั้น
C	บริเวณลานป่าดู ที่ใต้ของอุทยานเทคโนโลยีการเกษตร					
	ผู้ประกอบการทั่วไป	06.00 – 10.00 น.	30	600	4	อาหาร/เครื่องดื่ม/สินค้า
	ผู้ประกอบการจำหน่ายอาหารเคลื่อนที่ (Food Truck)	06.00 – 10.00 น.	50	1,000	15	อาหารและเครื่องดื่ม
D	บริเวณลานกิจกรรม ฝั่งใต้ใต้ของอาคารจตุรमुख อุทยานเทคโนโลยีการเกษตร					
	ผู้ประกอบการทั่วไป	15.00 – 20.00 น.	30	600	4	สินค้าเกษตรและผลิตภัณฑ์อื่น ๆ ตามที่คณะกรรมการพิจารณา
	ผู้ประกอบการจำหน่ายอาหารเคลื่อนที่ (Food Truck)	15.00 – 20.00 น.	50	1,000	15	สินค้าเกษตรและผลิตภัณฑ์อื่น ๆ ตามที่คณะกรรมการพิจารณา

สำเนาถูกต้อง

 (นายคมณีน เกษมสุข)
 พนักงานจัดเก็บรายได้

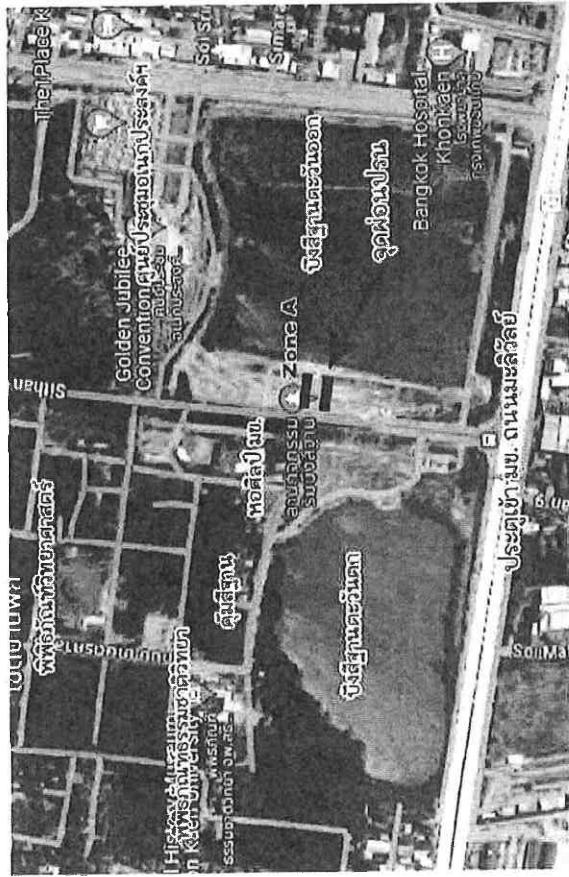
แผนผังจุดพื้นที่ผ่อนปรนจำหน่ายสินค้าหาบเร่ แผงลอย พื้นที่ A บริเวณบึงสีฐาน (ฝั่งทิศตะวันออก)

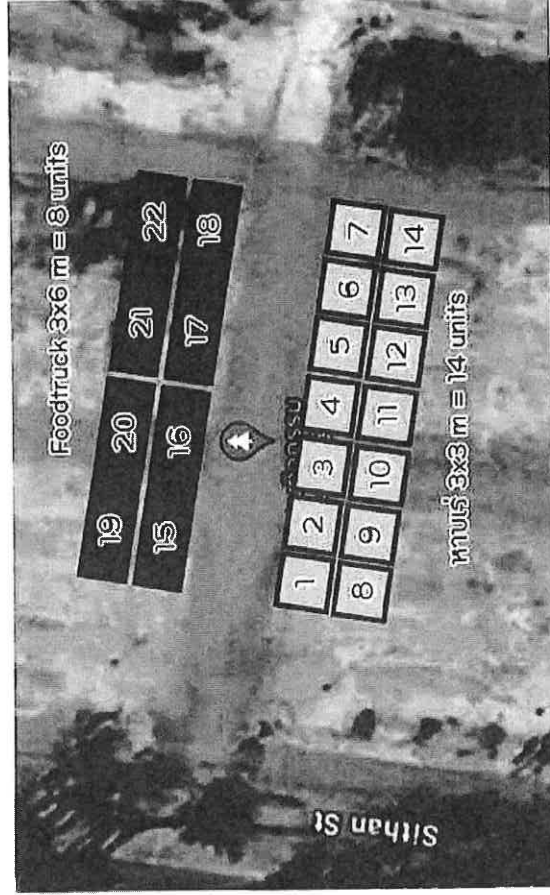
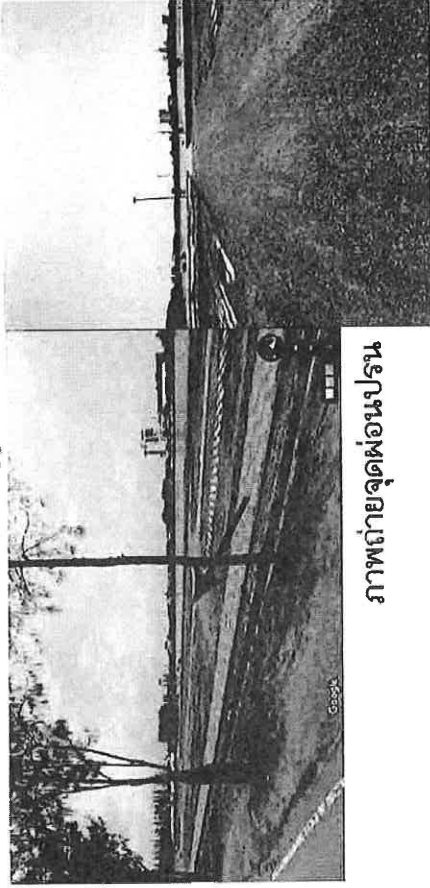

ตำแหน่งจุดผ่อนปรน



ผังตำแหน่งหาบเร่ แผงลอย

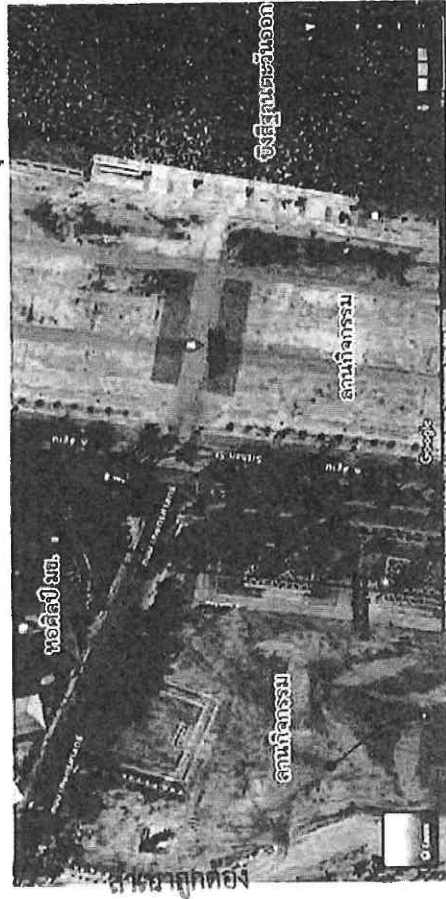

(นายคณิต เกษมสุข)
พนักงานจัดเก็บรายได้

ศูนย์บริหารจัดการการทรัพย์สิน มหาวิทยาลัยขอนแก่น

แผนผังจุดพื้นที่ผ่อนปรนจำหน่ายสินค้าหาบเร่ แผงลอย พื้นที่ C บริเวณลานป่าดู่ ทิศใต้ของอุทยานเทคโนโลยีการเกษตร

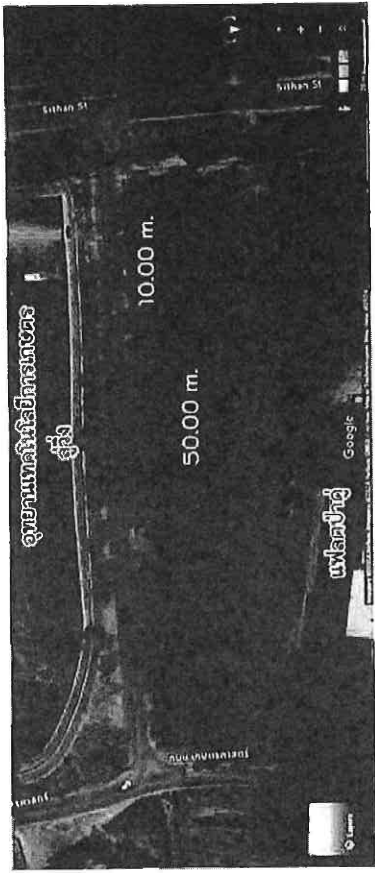
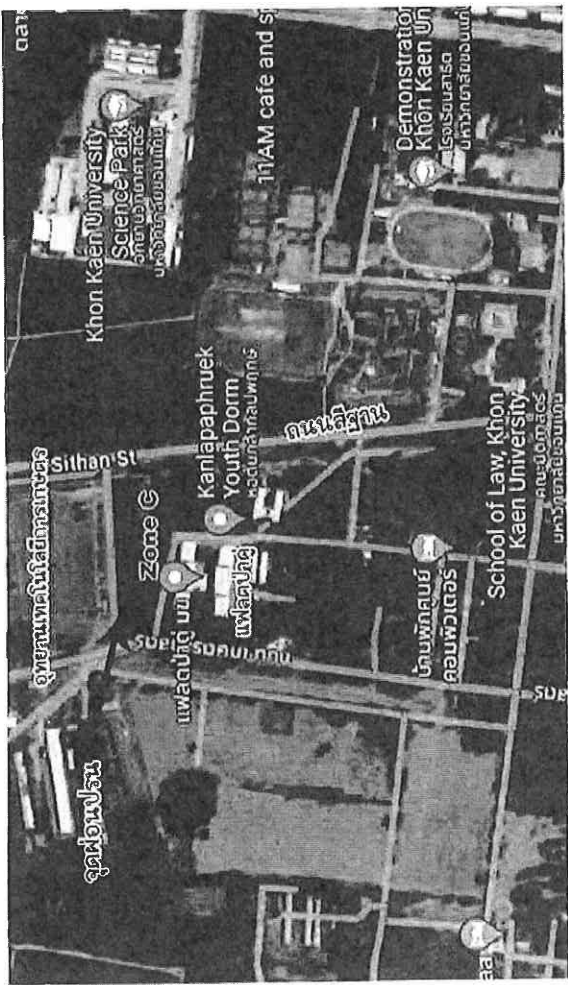

ตำแหน่งจุดผ่อนปรน

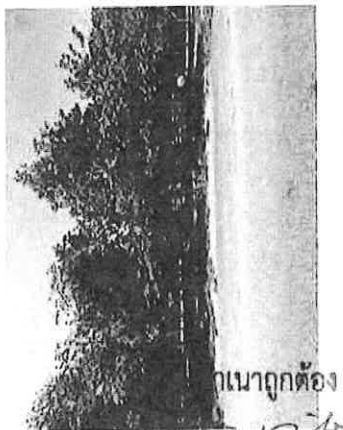

ภาพถ่ายจุดผ่อนปรน



ตำแหน่งจุดผ่อนปรน

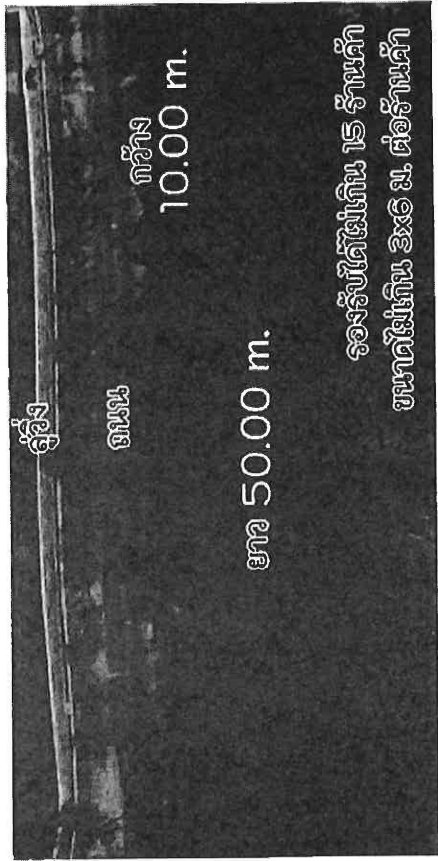

ผังตำแหน่งหาบเร่ แผงลอย

(นายคณิต เกษมสุข)
พนักงานจัดเก็บรายได้

ศูนย์บริหารจัดการทรัพย์สิน มหาวิทยาลัยขอนแก่น

แผนผังจุดพื้นที่ผ่อนปรนจำหน่ายสินค้าหาบเร่แผงลอย พื้นที่ D
บริเวณลานกิจกรรม ฟังทีเคได้ของอาคารจตุรมุข อุทยานเทคโนโลยีการเกษตร

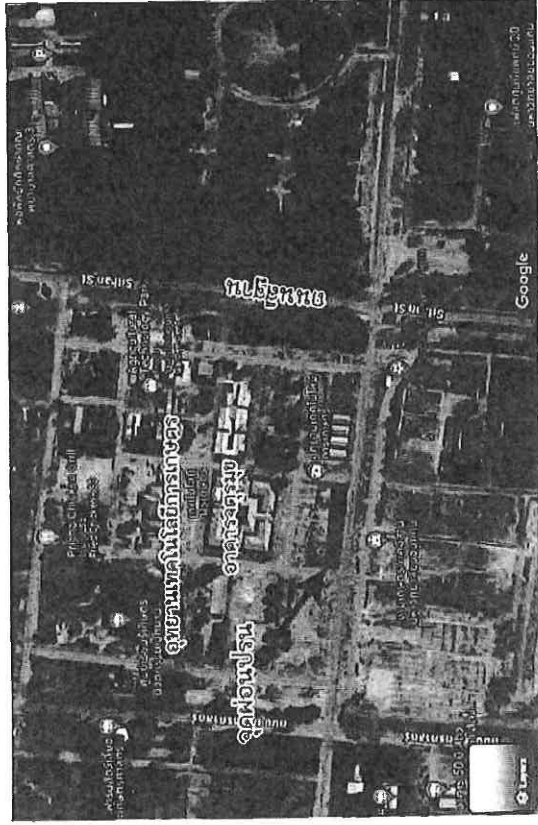

ตำแหน่งจุดผ่อนปรน

ฝั่งตำหาบเร่ แผงลอย

สำเนาถูกต้อง

 (นายคณิน เกษมมุด)
 พนักงานจัดซื้อสายไฟ

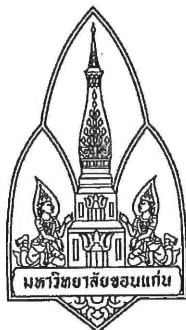

ภาพถ่ายจุดผ่อนปรน

ศูนย์บริหารจัดการทรัพยากรที่ดิน มหาวิทยาลัยขอนแก่น



ประกาศศูนย์บริหารจัดการทรัพย์สิน มหาวิทยาลัยขอนแก่น

(ฉบับที่ ๒๐/๒๕๖๘)

เรื่อง รับสมัครคัดเลือกผู้ประกอบการเพื่อจำหน่ายอาหารหรือสินค้าประเภทหาบเร่ แผงลอย
บริเวณพื้นที่ (C) ลานป่าดู่ ทิศใต้ของอุทยานเทคโนโลยีการเกษตร ครั้งที่ ๒

อาศัยอำนาจตามความในข้อ ๘.๑ แห่งระเบียบมหาวิทยาลัยขอนแก่น ว่าด้วย หลักเกณฑ์และแนวปฏิบัติ
ในการจัดการจำหน่ายอาหารหรือสินค้าประเภทหาบเร่ แผงลอย ภายในมหาวิทยาลัยขอนแก่น พ.ศ. ๒๕๖๗
และข้อ ๔ ของประกาศมหาวิทยาลัยขอนแก่น (ฉบับที่ ๑๑๓๐/๒๕๖๗) เรื่อง หลักเกณฑ์ และเงื่อนไขจำหน่าย
อาหารหรือสินค้าประเภทหาบเร่ แผงลอย บริเวณรอบบึงสีฐาน และอุทยานเทคโนโลยีการเกษตร
มหาวิทยาลัยขอนแก่น พ.ศ. ๒๕๖๗ จึงได้กำหนดหลักเกณฑ์และเงื่อนไขการรับสมัครคัดเลือกผู้ประกอบการ ดังนี้

ข้อ ๑ กำหนดพื้นที่ผ่อนปรน (แผนผังพื้นที่ตามเอกสารแนบท้ายประกาศ)

พื้นที่ A และ B บริเวณบึงสีฐาน (ฝั่งทิศตะวันออก) ยังไม่เปิดรับสมัครร้านค้า เนื่องจากปิด
ปรับปรุงพื้นที่

พื้นที่ C บริเวณลานป่าดู่ ทิศใต้ของอุทยานเทคโนโลยีการเกษตร

ข้อ ๒ ระยะเวลาให้สิทธิ

- ระหว่างวันที่ ๑ มกราคม ๒๕๖๙ ถึงวันที่ ๓๐ มิถุนายน ๒๕๖๙ เป็นระยะเวลา ๖ เดือน
- อนุญาตให้จำหน่าย ระหว่างเวลา ๐๖.๐๐ - ๑๐.๐๐ น. ของทุกวัน

ข้อ ๓ อัตราค่าธรรมเนียม ขนาดพื้นที่ ประเภทสินค้าที่อนุญาตให้จำหน่าย

พื้นที่ C	รายเดือน	ขนาดพื้นที่	ประเภทสินค้า
ผู้ประกอบการทั่วไป	๖๐๐	๙ ตร.ม.	อาหาร/เครื่องดื่ม/ สินค้า
ผู้ประกอบการรถจำหน่าย อาหารเคลื่อนที่ (Food Truck)	๑,๐๐๐	๙ ตร.ม.	อาหาร/เครื่องดื่ม/ สินค้า

/ข้อ ๔ ผู้สมัคร...

ข้อ ๔ ผู้สมัครเพื่อขอรับสิทธิจำหน่ายสินค้าหาบเร่ แผงลอย ต้องมีคุณสมบัติ ดังนี้

๔.๑ ผู้สมัครต้องเป็นบุคคลที่บรรลุนิติภาวะ หรือนิติบุคคลที่จดทะเบียนถูกต้องตามกฎหมาย

๔.๒ ไม่มีหนี้สินผูกพัน และไม่เป็นบุคคลที่มีข้อพิพาททางคดีกับมหาวิทยาลัยขอนแก่น

ข้อ ๕ เอกสารประกอบการสมัคร

๕.๑ กรณีประกอบกิจการจำหน่ายอาหารและเครื่องดื่ม

(๑) ใบสมัครประกอบกิจการชั่วคราว จำนวน ๑ ฉบับ

(๒) สำเนาบัตรประจำตัวประชาชนของผู้สมัคร จำนวน ๑ ฉบับ

(๓) รูปภาพที่ระบุสินค้าที่จำหน่ายหรือภาพถ่ายร้านค้า

ข้อ ๖ เงื่อนไขและหลักเกณฑ์ในการใช้พื้นที่ผ่อนปรน

๖.๑ ผู้ที่ประสงค์จะสมัครเพื่อขอรับสิทธิจำหน่ายสินค้าในพื้นที่ผ่อนปรน C สามารถติดต่อรับใบสมัครได้ที่ ศูนย์บริหารจัดการทรัพย์สิน ชั้น ๓ ศูนย์อาหารและบริการ ๑ (คอมเพล็กซ์) มหาวิทยาลัยขอนแก่น

๖.๒ ผู้ที่ประสงค์จะสมัครเพื่อขอรับสิทธิใช้พื้นที่ ประเภทรายเดือน ต้องกรอกข้อความในใบสมัครพร้อมแนบเอกสารหลักฐาน ตามที่ระบุไว้ในข้อ ๕

ทั้งนี้ ผู้สมัครต้องชำระค่าธรรมเนียมการสมัคร จำนวน ๕๐ บาท (ห้าสิบบาทถ้วน) ต่อใบสมัคร ๑ ล็อก โดยกำหนดให้ผู้สมัคร ๑ ราย สามารถยื่นขอประกอบกิจการได้ไม่เกิน ๒ ล็อก (ล็อกติดกันเท่านั้น)

๖.๓ ผู้สมัครต้องยื่นเอกสารหลักฐานประกอบการสมัครให้ครบถ้วน โดยเมื่อผู้สมัครยื่นเอกสารใบสมัครแล้ว จะขอถอนคืนมาแก้ไขเพิ่มเติมข้อเสนอ หรือยกเลิกมิได้ หากตรวจสอบพบว่า ขาดคุณสมบัติหรือยื่นเอกสารไม่ครบ มหาวิทยาลัยจะตัดสิทธิผู้สมัครนั้นทันที

๖.๔ มหาวิทยาลัยสงวนสิทธิในการพิจารณาคัดเลือกผู้สมัครตามประเภทสินค้าที่ระบุในประกาศฉบับนี้ ค่าตัดสินของผู้อำนวยการให้ถือเป็นที่สุด

๖.๕ ผู้ได้รับสิทธิใช้พื้นที่ต้องดำเนินการชำระค่าธรรมเนียม

(๑) พื้นที่ผ่อนปรน C

- ประเภทรายเดือน ติดต่อชำระค่าธรรมเนียม ณ ศูนย์บริหารจัดการทรัพย์สิน ชั้น ๓ ศูนย์อาหารและบริการ ๑ (คอมเพล็กซ์) เมื่อชำระค่าธรรมเนียมแล้วจะได้รับบัตรประจำตัวหาบเร่ แผงลอย จากศูนย์ฯ เพื่อเข้าจำหน่ายตามพื้นที่ที่ได้รับสิทธิ

๖.๖ ผู้ได้รับสิทธิใช้พื้นที่ต้องเข้าประกอบกิจการด้วยตนเองเท่านั้น ไม่อนุญาตให้นำล็อกที่ได้รับสิทธิให้บุคคลอื่นเช่าช่วงหรือให้บุคคลอื่นมาจำหน่ายแทน

๖.๗ หาบเร่ แผงลอยไม่สามารถประกอบกิจการนอกพื้นที่ที่ได้รับสิทธิ หากต้องการพื้นที่จำหน่ายเพิ่มเติม จะต้องลงทะเบียนและชำระค่าธรรมเนียมเพิ่มตามหลักเกณฑ์และเงื่อนไขของศูนย์เท่านั้น

/ข้อ ๗ ข้อปฏิบัติ...

ข้อ ๗ ข้อปฏิบัติในการจำหน่ายหาบเร่ แผงลอย ให้เป็นไปตามประกาศมหาวิทยาลัยขอนแก่น (ฉบับที่ ๑๑๓๐/๒๕๖๗) เรื่อง หลักเกณฑ์ และเงื่อนไขจำหน่ายอาหารหรือสินค้าประเภทหาบเร่ แผงลอย บริเวณรอบบึงสีฐาน และอุทยานเทคโนโลยีการเกษตร มหาวิทยาลัยขอนแก่น พ.ศ. ๒๕๖๗

ประกาศ ณ วันที่ ๑๙ ธันวาคม พ.ศ. ๒๕๖๘



(ผู้ช่วยศาสตราจารย์ไพฑูรย์ ประภักฐานวัตร)
รักษาการแทนผู้อำนวยการศูนย์บริหารจัดการทรัพยากรพืชิน