

ประกาศมหาวิทยาลัยขอนแก่น

(ฉบับที่ 1130/2567)

เรื่อง หลักเกณฑ์ และเงื่อนไขจำหน่ายอาหารหรือสินค้าประเภทหาบเร่ แผงลอย บริเวณรอบบึงสีฐาน
และอุทยานเทคโนโลยีการเกษตร มหาวิทยาลัยขอนแก่น

เพื่อให้เกิดความเป็นระเบียบเรียบร้อย สวยงาม เหมาะสม เกิดความปลอดภัยในการใช้พื้นที่และการจราจร บริเวณรอบบึงสีฐาน และอุทยานเทคโนโลยีการเกษตร ตามนโยบายของมหาวิทยาลัยขอนแก่น อาศัยอำนาจตามระเบียบมหาวิทยาลัยขอนแก่น ว่าด้วย หลักเกณฑ์และแนวปฏิบัติในการจัดการจำหน่ายอาหารหรือสินค้าประเภทหาบเร่ แผงลอย ภายในมหาวิทยาลัยขอนแก่น พ.ศ. 2567 ข้อที่ 11 จึงได้กำหนดหลักเกณฑ์และเงื่อนไข ดังนี้

ข้อ 1 ประกาศนี้เรียกว่า “ประกาศมหาวิทยาลัยขอนแก่น (ฉบับที่ 1130/2567) เรื่อง หลักเกณฑ์ และเงื่อนไขจำหน่ายอาหารหรือสินค้าประเภทหาบเร่ แผงลอย บริเวณรอบบึงสีฐาน และอุทยานเทคโนโลยีการเกษตร มหาวิทยาลัยขอนแก่น”

ข้อ 2 ประกาศนี้ให้ใช้บังคับตั้งแต่วันถัดจากวันประกาศเป็นต้นไป

ข้อ 3 ในประกาศนี้

“มหาวิทยาลัย” หมายความว่า มหาวิทยาลัยขอนแก่น

“อธิการบดี” หมายความว่า อธิการบดีมหาวิทยาลัยขอนแก่น

“ศูนย์” หมายความว่า ศูนย์บริหารจัดการทรัพย์สิน มหาวิทยาลัยขอนแก่น

“ผู้อำนวยการ” หมายความว่า ผู้อำนวยการศูนย์บริหารจัดการทรัพย์สิน มหาวิทยาลัยขอนแก่น

“กอง” หมายความว่า กองป้องกันและรักษาความปลอดภัย

“ค่าธรรมเนียม” หมายความว่า ค่าตอบแทนจากการได้ใช้ หรือได้รับประโยชน์ในพื้นที่

ผ่อนปรนในช่วงระยะเวลาอันมีจำกัด ตามที่มหาวิทยาลัยกำหนด

“หาบเร่ แผงลอย” หมายความว่า ผู้ประกอบการที่จำหน่ายสินค้า อาหาร เครื่องดื่มที่ไม่มีสถานที่จำหน่ายลักษณะมั่นคงถาวร หรือมีการจำหน่ายที่มีการเคลื่อนที่ได้ เช่น รถจักรยานยนต์ รถพ่วงข้าง รถยนต์ หรือรถจำหน่ายอาหารเคลื่อนที่ (Food Truck) หรืออื่น ๆ โดยมีการจำหน่ายในสถานที่ที่มหาวิทยาลัยไม่ได้กำหนดให้เป็นสถานที่สำหรับจำหน่ายสินค้าโดยเฉพาะ

“พื้นที่ผ่อนปรน” หมายความว่า พื้นที่ภายในมหาวิทยาลัย ที่กำหนดให้หาบเร่ แผงลอยจำหน่ายสินค้าหรืออาหารได้เป็นการชั่วคราว

/“เจ้าหน้าที่” ...

“เจ้าหน้าที่” หมายความว่า บุคคลที่สังกัดมหาวิทยาลัยขอนแก่นหรือบุคคลภายนอกที่ได้รับมอบหมายจากมหาวิทยาลัยอย่างเป็นทางการในการปฏิบัติหน้าที่ในการดูแลพื้นที่ จัดระเบียบสถานที่ บริหารจัดการด้านขยะ หรืออื่น ๆ ตามที่มหาวิทยาลัยมอบหมาย

“ใบเตือน” หมายความว่า หนังสือที่ออกให้เพื่อเตือนผู้ประกอบการ หรือบุคคลอื่น ๆ เพื่อให้ดำเนินการตามประกาศนี้ เนื่องจากการฝ่าฝืนหรือไม่ปฏิบัติตามประกาศนี้

“ค่าปรับ” หมายความว่า เงินที่ต้องชำระให้แก่มหาวิทยาลัยตามจำนวนที่มหาวิทยาลัยกำหนด เพื่อเป็นค่าปรับตามมาตรการบังคับทางปกครอง เนื่องจากการฝ่าฝืนหรือไม่ปฏิบัติตามประกาศนี้ อันอาจทำให้เกิดความเดือดร้อน รำคาญ หรือการเสียประโยชน์ของผู้อื่น

“ค่าเสียหาย” หมายความว่า เงินที่ต้องชำระให้แก่มหาวิทยาลัยตามจำนวนที่ได้จากการประเมินมูลค่าความเสียหายที่เกิดจากการกระทำของผู้ประกอบการ หรือผู้ที่ไม่ปฏิบัติตามประกาศนี้

“ค่าขนย้าย” หมายความว่า เงินที่ต้องชำระให้แก่มหาวิทยาลัยตามจำนวนของค่าใช้จ่ายที่เกิดจากการขนย้ายสิ่งของ อุปกรณ์ หรืออื่น ๆ ที่มหาวิทยาลัยต้องดำเนินการเพื่อให้เกิดความเรียบร้อยของสถานที่ และเป็นไปตามประกาศนี้

ข้อ 4 ให้ผู้อำนวยการเป็นผู้รักษาตามประกาศนี้ และในกรณีที่เกิดปัญหาในการตีความหรือปัญหาการปฏิบัติตามประกาศนี้ ให้ผู้อำนวยการเป็นผู้วินิจฉัยชี้ขาดและให้ถือเป็นที่สุด

ข้อ 5 กำหนดพื้นที่ผ่อนปรน (แผนผังพื้นที่ตามเอกสารแนบท้ายประกาศ)

5.1 พื้นที่ A บริเวณบึงสีฐาน (ฝั่งทิศตะวันออก)

5.2 พื้นที่ B บริเวณลานปูนทางเข้าศูนย์ประชุมอเนกประสงค์กาญจนาภิเษก (ฝั่งทิศตะวันตก)

5.3 พื้นที่ C บริเวณลานป่าคู่ ทิศใต้ของอุทยานเทคโนโลยีการเกษตร

5.4 พื้นที่ D บริเวณลานกิจกรรม ฝั่งทิศใต้ของอาคารจตุรมุข อุทยานเทคโนโลยีการเกษตร

ข้อ 6 อัตราค่าธรรมเนียม ขนาดพื้นที่ ประเภทสินค้าที่อนุญาตให้จำหน่าย

ระบุในเอกสารแนบท้ายประกาศ

ข้อ 7 ผู้สมัครเพื่อขอรับสิทธิจำหน่ายสินค้าหาบเร่ แผงลอย ต้องมีคุณสมบัติ ดังนี้

7.1 ผู้สมัครต้องเป็นบุคคลที่บรรลุนิติภาวะ หรือนิติบุคคลที่จดทะเบียนถูกต้องตามกฎหมาย

7.2 ไม่มีหนี้สินผูกพัน และไม่เป็นบุคคลที่มีข้อพิพาททางคดีกับมหาวิทยาลัยขอนแก่น

ข้อ 8 เอกสารประกอบการสมัคร

8.1 กรณีประกอบกิจการจำหน่ายอาหารและเครื่องดื่ม

8.1.1 ใบสมัครประกอบกิจการชั่วคราว จำนวน 1 ฉบับ

8.1.2 สำเนาบัตรประจำตัวประชาชนของผู้สมัคร จำนวน 1 ฉบับ

8.1.3 ใบรับรองแพทย์แสดงผลการตรวจร่างกายทั่วไป จำนวน 1 ฉบับ

โดยต้องมีอายุไม่เกิน 30 วัน นับตั้งแต่วันที่ได้รับผลการตรวจจากแพทย์

8.1.4 รูปภาพที่ระบุสินค้าที่จำหน่ายหรือภาพถ่ายร้านค้า

8.2 กรณีประกอบกิจการจำหน่ายสินค้าทั่วไป

8.2.1 ใบสมัครประกอบกิจการชั่วคราว จำนวน 1 ฉบับ

8.2.2 สำเนาบัตรประจำตัวประชาชนของผู้สมัคร จำนวน 1 ฉบับ

8.2.3 รูปภาพที่ระบุสินค้าที่จำหน่ายหรือภาพถ่ายร้านค้า

ข้อ 9 เงื่อนไขและหลักเกณฑ์ในการใช้พื้นที่ผ่อนปรน

9.1 ผู้ที่ประสงค์จะสมัครเพื่อขอรับสิทธิจำหน่ายสินค้าในพื้นที่ผ่อนปรน สามารถดาวน์โหลดใบสมัครได้ที่ เว็บไซต์ <https://asset.kku.ac.th/> หรือ <https://www.facebook.com/KKUcomplex>

ทั้งนี้ กรณีผู้ที่ประสงค์จะสมัครจำหน่ายในพื้นที่ D บริเวณลานกิจกรรม ฝั่งทิศใต้ของอาคารจตุรमुख อุทยานเทคโนโลยีการเกษตร สามารถติดต่อรับใบสมัครได้ที่ อาคารอำนวยการ (ตึก L) อุทยานเทคโนโลยีการเกษตร คณะเกษตรศาสตร์ มหาวิทยาลัยขอนแก่น

9.2 ผู้ที่ประสงค์จะสมัครเพื่อขอรับสิทธิใช้พื้นที่ ต้องกรอกข้อความในใบสมัครให้ครบถ้วนและลงลายมือชื่อในเอกสารใบสมัคร พร้อมแนบเอกสารหลักฐาน ตามที่ระบุไว้ในข้อ 8 ผู้สมัครจักต้องยื่นเอกสารตามวัน เวลา และสถานที่ ระบุในเอกสารแนบท้ายประกาศนี้

ทั้งนี้ ผู้สมัครต้องชำระค่าธรรมเนียมการสมัคร จำนวน 50 บาท (ห้าสิบบาทถ้วน) ต่อใบสมัคร 1 ล็อค โดยกำหนดให้ผู้สมัคร 1 ราย สามารถยื่นขอประกอบกิจการได้ไม่เกิน 2 ล็อค (ล็อคติดกันเท่านั้น) และเอกสารการสมัคร 1 ชุด สามารถใช้สมัครเพื่อขอจำหน่ายสินค้าได้เพียง 1 พื้นที่ผ่อนปรน เท่านั้น

9.3 ผู้สมัครต้องยื่นเอกสารหลักฐานประกอบการสมัครให้ครบถ้วน โดยเมื่อผู้สมัครยื่นเอกสารใบสมัครแล้ว จะขอถอนคืนมาแก้ไขเพิ่มเติมข้อเสนอ หรือยกเลิกมิได้ หากตรวจสอบพบว่า ขาดคุณสมบัติหรือยื่นเอกสารไม่ครบ มหาวิทยาลัยจะตัดสิทธิผู้สมัครนั้นทันที

9.4 มหาวิทยาลัยสงวนสิทธิในการพิจารณาคัดเลือกผู้สมัครตามประเภทสินค้าที่ระบุในประกาศฉบับนี้ ค่าตัดสินของผู้อำนวยการให้ถือเป็นที่สุด

9.5 ผู้สมัครที่ผ่านการคัดเลือกให้เป็นผู้ได้รับสิทธิใช้พื้นที่ผ่อนปรน จะได้รับ **บัตรประจำตัวหาบเร่แผงลอย** จากศูนย์เพื่อเข้าจำหน่ายตามพื้นที่ที่ได้รับสิทธิ

9.6 ผู้สมัครที่ผ่านการคัดเลือกต้องเข้าประกอบกิจการด้วยตนเองเท่านั้น ไม่อนุญาตให้นำล็อคที่ได้รับสิทธิให้บุคคลอื่นเช่าช่วงหรือให้บุคคลอื่นมาจำหน่ายแทน

9.7 ผู้สมัครที่ได้รับสิทธิแล้ว เมื่อได้ชำระค่าธรรมเนียมแล้ว เจ้าหน้าที่จะออกใบเสร็จรับเงินไว้ให้เป็นหลักฐาน หากมีบุคคลใดแอบอ้าง หรือกระทำการเรียกร้องเงินหรือทรัพย์สินใด ๆ นอกจากที่กำหนด ให้แจ้งเป็นลายลักษณ์อักษรต่อมหาวิทยาลัยทันที

9.8 หากมหาวิทยาลัยมีความจำเป็นจะต้องใช้พื้นที่ผ่อนปรนเพื่อจัดงานหรือจัดกิจกรรมต่าง ๆ ของทางมหาวิทยาลัย หาบเร่ แผงลอยจะต้องคืนพื้นที่โดยไม่สามารถเรียกร้องค่าธรรมเนียมการใช้พื้นที่คืน ไม่ว่ากรณีใด ๆ โดยศูนย์จะแจ้งล่วงหน้าเป็นลายลักษณ์อักษร ไม่น้อยกว่า 7 วัน

ทั้งนี้ เมื่อมหาวิทยาลัยใช้พื้นที่จัดงานหรือกิจกรรมดังกล่าวเสร็จสิ้นแล้ว ทางศูนย์จะดำเนินการแจ้ง
หาบเร่ แผงลอยเพื่อเข้าใช้พื้นที่ผ่อนปรนตามที่ได้รับสิทธิ

9.9 หาบเร่ แผงลอยไม่สามารถประกอบกิจการนอกพื้นที่ที่ได้รับสิทธิ หากต้องการพื้นที่จำหน่ายเพิ่มเติม
จะต้องลงทะเบียนและชำระค่าธรรมเนียมเพิ่มตามหลักเกณฑ์และเงื่อนไขของศูนย์เท่านั้น

9.10 มหาวิทยาลัยสงวนสิทธิที่จะยกเลิกพื้นที่ผ่อนปรนที่กำหนดให้จำหน่ายสินค้าหาบเร่ แผงลอย ภายใน
มหาวิทยาลัยเมื่อใดก็ได้ โดยจะมีหนังสือแจ้งเป็นลายลักษณ์อักษรให้ทราบล่วงหน้าอย่างน้อย 15 วัน (รวมวันหยุดและวัน
ทำการ)

ข้อ 10 ข้อปฏิบัติในการจำหน่ายหาบเร่ แผงลอย

10.1 ห้ามหาบเร่ แผงลอย ทำเพิงพักถาวรหรือกึ่งถาวรเพื่อประกอบกิจการ หรือเก็บอุปกรณ์ใด ๆ ในพื้นที่
ภายในมหาวิทยาลัยเด็ดขาด

10.2 ห้ามหาบเร่ แผงลอย ทิ้งวางอุปกรณ์หลังจากประกอบกิจการตามวัน เวลาที่ได้รับสิทธิเด็ดขาด หาก
ฝ่าฝืนมหาวิทยาลัยขอสงวนสิทธิในการยกเลิกใบอนุญาตทันที

10.3 ห้ามแขวน ผูก ตอก เกี่ยวผ้าใบ หลอดไฟหรือสิ่งอื่นใดกับต้นไม้ เสาไฟฟ้า และเครื่องหมายจราจร
หรือวัตถุที่ทำให้ทรัพย์สินของมหาวิทยาลัยเสียหาย หากตรวจพบหาบเร่ แผงลอยจะต้องชำระค่าเสียหายตามที่
มหาวิทยาลัยกำหนด

10.4 หากเกิดเหตุทะเลาะวิวาท เมื่อตรวจพบว่าเหตุเกิดจากหาบเร่ แผงลอย จะต้องชำระค่าปรับจากเหตุ
ดังกล่าว ในอัตรา 1,000 บาทต่อครั้ง และหากตรวจพบที่เกิดความเสียหายต่อทรัพย์สินของมหาวิทยาลัย หาบเร่ แผง
ลอยจะต้องชำระค่าเสียหาย ตามที่มหาวิทยาลัยกำหนด

10.5 สินค้าที่จำหน่ายต้องถูกสุขลักษณะตามที่กฎหมายกำหนดและไม่เป็นสินค้าผิดกฎหมาย หรือมี
ลักษณะเป็นการละเมิดทรัพย์สินทางปัญญา หรือขัดต่อศีลธรรมอันดีของประชาชน

10.6 ให้หาบเร่ แผงลอย จำหน่ายติดบัตรประจำตัวหรือแสดงใบอนุญาตจำหน่ายสินค้าในบริเวณที่เห็นได้
ง่ายและชัดเจน ตลอดเวลาที่จำหน่ายสินค้าภายในมหาวิทยาลัย

10.7 หาบเร่ แผงลอย ประเภทอาหารจะต้องไม่ก่อให้เกิดมลพิษและความเดือดร้อนรำคาญ ต้องปฏิบัติตาม
มาตรฐานความปลอดภัยในการใช้อุปกรณ์ที่อาจก่อให้เกิดอันตราย เช่น ก๊าซหุงต้ม เตาปิ้งย่าง ไฟฟ้า เป็นต้น และจะต้อง
ระมัดระวังมิให้เกิดอัคคีภัยหรือก่อให้เกิดความเสียหายใด ๆ หากผู้จำหน่ายทำให้เกิดความเสียหายจะต้องรับผิดชอบ
ชดเชยค่าเสียหายที่เกิดขึ้นทั้งหมด รวมถึงสถานที่เตรียมประกอบปรุงอาหารต้องถูกสุขลักษณะตามที่กฎหมายกำหนด

10.8 ห้ามหาบเร่ แผงลอย ถ่าย เท น้ำ เศษอาหาร ไขมัน สิ่งปฏิกูล หรือมูลฝอย ลงบนพื้นหรือลงท่อหรือ
ทางระบายน้ำสาธารณะโดยเด็ดขาด

10.9 หาบเร่ แผงลอย ต้องดูแลรักษาความสะอาดและความเป็นระเบียบเรียบร้อยของพื้นที่จำหน่าย ทั้ง
ก่อน ระหว่าง และหลังการจำหน่าย และเมื่อเลิกจำหน่ายในวันนั้น ๆ จะต้องเก็บแผงค้า สินค้า และอุปกรณ์ออกจาก
พื้นที่ทำการค้าโดยทันที รวมไปถึงให้ผู้จำหน่ายเก็บขยะออกจากพื้นที่ให้เรียบร้อยทุกครั้ง โดยจะต้องนำขยะจากในร้านไป
ทิ้งนอกพื้นที่มหาวิทยาลัยเท่านั้น

/10.10 ห้ามหาบเร่...

10.10 ห้ามหาบเร่ แผงลอย จำหน่ายอาหารและเครื่องดื่มที่มีส่วนผสมใด ๆ ของกัญชาหรือกัญชง และห้ามมิให้นำอาหารหรือเครื่องดื่มที่มีส่วนผสมใดๆ ของกัญชาหรือกัญชง เข้ามาบริโภคภายในมหาวิทยาลัย

10.11 ห้ามใช้ภาชนะและวัสดุที่ทำจากโฟมโดยเด็ดขาดและควรใช้บรรจุภัณฑ์ที่ย่อยสลายได้เท่านั้น

10.12 หากมีหาบเร่ แผงลอยที่ฝ่าฝืนเข้ามาใช้ประโยชน์จากพื้นที่เพื่อหารายได้โดยมิได้รับสิทธิ จะต้องทำการขนย้ายสิ่งของที่นำมาจำหน่ายโดยมิได้รับอนุญาตทั้งหมดออกจากพื้นที่ของมหาวิทยาลัยทันที และชำระค่าปรับจากการใช้พื้นที่โดยมิได้รับอนุญาต ในอัตรา 1,000 บาทต่อวัน และจะต้องจำหน่ายอยู่ในพื้นที่ซึ่งมหาวิทยาลัยกำหนดเท่านั้น

ทั้งนี้ หากตรวจพบว่าหาบเร่ แผงลอยไม่ปฏิบัติตามประกาศฉบับนี้ มหาวิทยาลัยจะดำเนินการออกใบเตือนทันทีที่ตรวจพบ และหากพบการกระทำความผิดซ้ำอีก มหาวิทยาลัยจะดำเนินการแจ้งเป็นลายลักษณ์อักษร และยกเลิกการใช้พื้นที่ผ่อนปรนทันที และจะไม่คืนเงินค่าธรรมเนียมไม่ว่ากรณีใด ๆ ทั้งสิ้น โดยหาบเร่ แผงลอยจักต้องเคลื่อนย้ายสินค้ารวมทั้งวัสดุ อุปกรณ์ สัมภาระออกจากพื้นที่ที่ได้รับสิทธิภายใน 3 วัน นับตั้งแต่วันที่แจ้งเป็นลายลักษณ์อักษร

ประกาศ ณ วันที่ 8 พฤษภาคม พ.ศ. 2567

(รองศาสตราจารย์ชาญชัย พานทองวิริยะกุล)

อธิการบดีมหาวิทยาลัยขอนแก่น

เอกสารแนบท้าย 1

ประกาศมหาวิทยาลัยขอนแก่น (ฉบับที่ 1130/2567) เรื่อง หลักเกณฑ์และเงื่อนไขการจำหน่ายสินค้าหาบเร่ แผงลอย ภายในมหาวิทยาลัยขอนแก่น

กำหนดการ วัน เวลา สถานที่ในการยื่นเอกสารสมัคร

พื้นที่ผ่อนปรน	กำหนดการ	วันและเวลา	สถานที่
A บึงสีฐาน (ฝั่งตะวันออก)	ยื่นเอกสารสมัคร	15 – 24 พฤษภาคม 2567	ศูนย์บริหารจัดการทรัพย์สิน มหาวิทยาลัยขอนแก่น ชั้น 3 อาคารศูนย์อาหารและบริการ 1 (คอมเพล็กซ์)
B บริเวณลานปูนทางเข้าศูนย์ประชุมอเนกประสงค์ กาญจนาภิเษก (ฝั่งทิศตะวันตก)	ประกาศรายชื่อผู้ได้รับสิทธิใช้พื้นที่	28 พฤษภาคม 2567	
C บริเวณลานป่าดู่ ทิศใต้ของอุทยาน เทคโนโลยีการเกษตร	ชำระค่าธรรมเนียมต่าง ๆ	30 - 31 พฤษภาคม 2567	
D บริเวณลานกิจกรรม ฝั่งทิศใต้ของอาคารจตุรมุข อุทยานเทคโนโลยีการเกษตร	ยื่นเอกสารสมัคร	15 – 24 พฤษภาคม 2567	อาคารอำนวยการ (ตึก L) อุทยานเทคโนโลยีการเกษตร คณะเกษตรศาสตร์ มหาวิทยาลัยขอนแก่น
	ประกาศรายชื่อผู้ได้รับสิทธิใช้พื้นที่	28 พฤษภาคม 2567	
	ชำระค่าธรรมเนียมต่าง ๆ	30 - 31 พฤษภาคม 2567	

เอกสารแนบท้าย 2

ประกาศมหาวิทยาลัยขอนแก่น (ฉบับที่ 1130/2567) เรื่อง หลักเกณฑ์และเงื่อนไขการจำหน่ายสินค้าหาบเร่ แผงลอย ภายในมหาวิทยาลัยขอนแก่น

สถานที่จำหน่าย ระยะเวลา อัตราค่าธรรมเนียม ประเภทสินค้าที่อนุญาต

พื้นที่	สถานที่	ระยะเวลา ให้สิทธิจำหน่าย	อัตราค่าธรรมเนียม (บาท/วัน)	อัตราค่าธรรมเนียม (บาท/เดือน)	ขนาดพื้นที่ (ตารางเมตร)	ประเภทสินค้า
A	บึงสีฐาน (ฝั่งตะวันออก)					
	ผู้ประกอบการทั่วไป	15.00 – 20.00 น.	60	1,200	15	อาหาร/เครื่องดื่ม/สินค้า ที่เกี่ยวข้องกับสุขภาพเท่านั้น
	ผู้ประกอบการจำหน่ายอาหารเคลื่อนที่ (Food Truck)	15.00 – 20.00 น.	80	1,800	15	อาหาร/เครื่องดื่ม/สินค้า ที่เกี่ยวข้องกับสุขภาพเท่านั้น
B	บริเวณลานปูนทางเข้าศูนย์ประชุมอเนกประสงค์กาญจนาภิเษก (ฝั่งทิศตะวันตก)					
	ผู้ประกอบการทั่วไป	15.00 – 20.00 น.	60	1,200	4	อาหาร/เครื่องดื่ม/สินค้า ที่เกี่ยวข้องกับสุขภาพเท่านั้น
C	บริเวณลานป่าตู่ ทิศใต้ของอุทยานเทคโนโลยีการเกษตร					
	ผู้ประกอบการทั่วไป	06.00 – 10.00 น.	30	600	4	อาหาร/เครื่องดื่ม/สินค้า
	ผู้ประกอบการจำหน่ายอาหารเคลื่อนที่ (Food Truck)	06.00 – 10.00 น.	50	1,000	15	อาหารและเครื่องดื่ม
D	บริเวณลานกิจกรรม ฝั่งทิศใต้ของอาคารจตุรมุข อุทยานเทคโนโลยีการเกษตร					
	ผู้ประกอบการทั่วไป	15.00 – 20.00 น.	30	600	4	สินค้าเกษตรและผลิตภัณฑ์อื่น ๆ ตามที่ คณะเกษตรศาสตร์พิจารณา
	ผู้ประกอบการจำหน่ายอาหารเคลื่อนที่ (Food Truck)	15.00 – 20.00 น.	50	1,000	15	สินค้าเกษตรและผลิตภัณฑ์อื่น ๆ ตามที่ คณะเกษตรศาสตร์พิจารณา

แผนผังจุดพื้นที่ผ่อนปรนจำหน่ายสินค้าหาบเร่ แผงลอย พื้นที่ A บริเวณบึงสีฐาน (ฝั่งทิศตะวันออก)

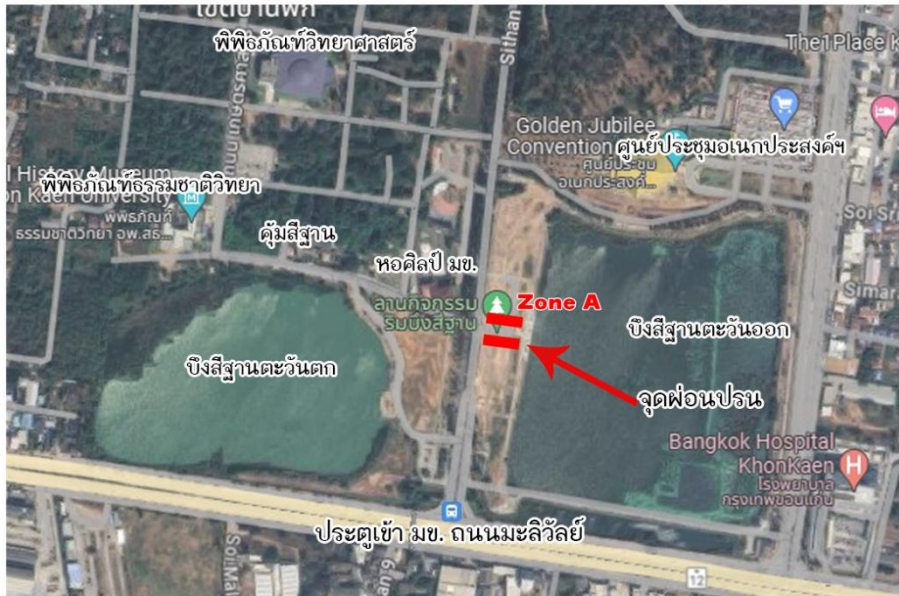

ตำแหน่งจุดผ่อนปรน



ภาพถ่ายจุดผ่อนปรน

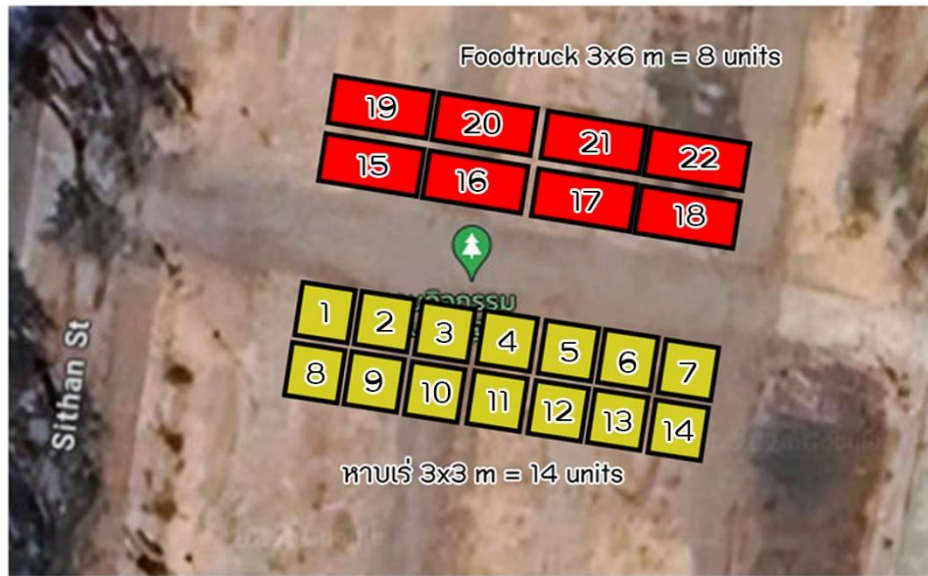

ผังตำแหน่งหาบเร่ แผงลอย

แผนผังจุดพื้นที่ผ่อนปรนจำหน่ายสินค้าหาบเร่ แผงลอย พื้นที่ B บริเวณลานปูนทางเข้าศูนย์ประชุมอเนกประสงค์กาญจนาภิเษก (ฝั่งทิศตะวันตก)

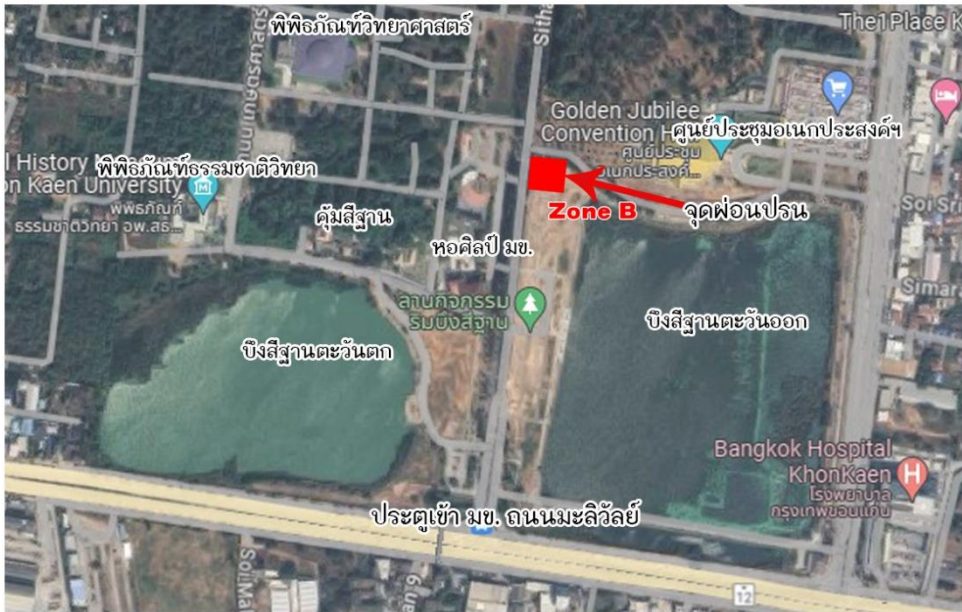

ตำแหน่งจุดผ่อนปรน



ตำแหน่งจุดผ่อนปรน



ภาพถ่ายจุดผ่อนปรน

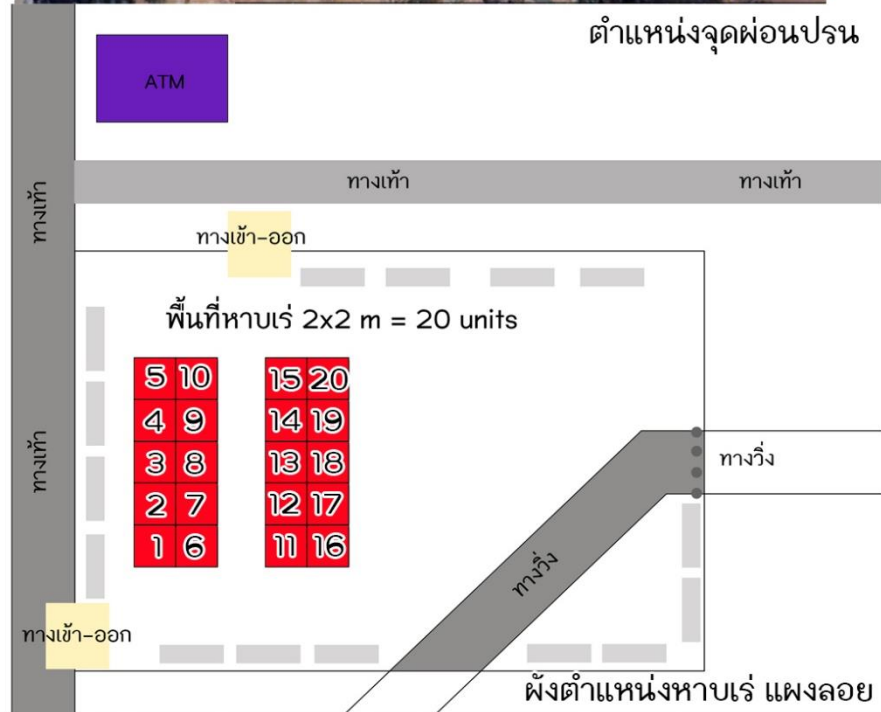

แผนผังจุดพื้นที่ผ่อนปรนจำหน่ายสินค้าหาบเร่ แผงลอย พื้นที่ C บริเวณลานป่าดู่ ทิศใต้ของอุทยานเทคโนโลยีการเกษตร

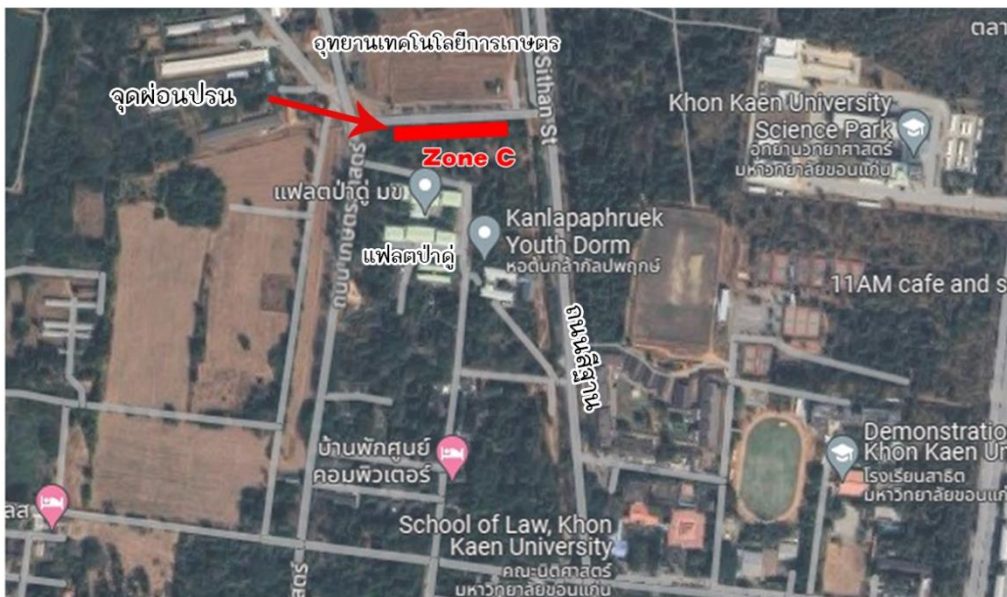

ตำแหน่งจุดผ่อนปรน



ตำแหน่งจุดผ่อนปรน



ภาพถ่ายจุดผ่อนปรน



ผังตำแหน่งหาบเร่ แผงลอย

แผนผังจุดพื้นที่ฟ่อนปรนจำหน่ายสินค้าหาบเร่ แผงลอย พื้นที่ D บริเวณลานกิจกรรม ฟังทิศใต้ของอาคารจตุรมุข อุทยานเทคโนโลยีการเกษตร



ตำแหน่งจุดฟ่อนปรน



ผังตำแหน่งหาบเร่ แผงลอย



ภาพถ่ายจุดฟ่อนปรน

